



ROMÂNIA

INSTITUTUL
NAȚIONAL
DE STATISTICĂ

DIRECȚIA REGIONALĂ DE STATISTICĂ
BRĂILA

Strada Unirii Nr.72, Bloc Turn, Parter
Telefon / Fax: 0239.61.30.49
e-mail: tele@braila.insse.ro



POPULAȚIE



MORTALITATEA ÎN REGIUNEA SUD-EST ANUL 2023

Date provizorii

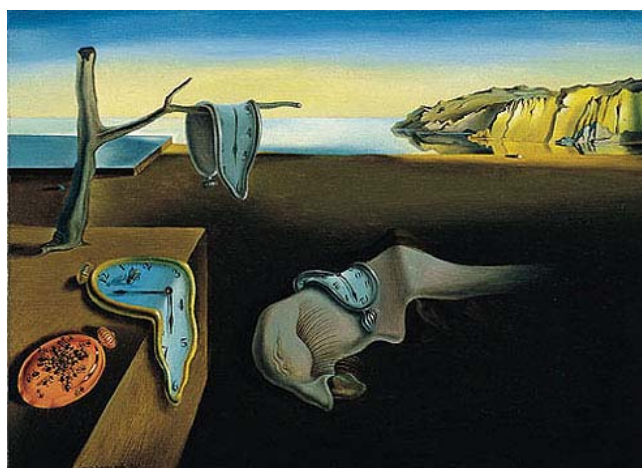

2024

**DECESELE* DUPĂ MEDIUL DE REZIDENȚĂ, ÎN REGIUNEA DE DEZVOLTARE SUD- EST
PE JUDEȚE ȘI SEXE, ÎN ANUL 2023**

Regiunea de dezvoltare Județul	Decese ¹⁾ (persoane)									Rata mortalității ²⁾ (decese la 1000 locuitori)		
	Total			Urban			Rural			Total	Urban	Rural
	Total	Masculin	Feminin	Total	Masculin	Feminin	Total	Masculin	Feminin			
Regiunea SUD-EST	32995	17688	15307	16135	8546	7589	16860	9142	7718	12,0	10,7	13,7
Brăila	4566	2394	2172	2760	1454	1306	1806	940	866	14,1	13,2	15,7
Buzău	6196	3249	2947	2003	1039	964	4193	2210	1983	14,0	10,8	16,3
Constanța	8214	4426	3788	5549	2897	2652	2665	1529	1136	11,0	11,0	10,9
Galați	6797	3719	3078	3421	1863	1558	3376	1856	1520	10,8	9,4	12,8
Tulcea	2860	1587	1273	1194	641	553	1666	946	720	12,8	10,9	14,6
Vrancea	4362	2313	2049	1208	652	556	3154	1661	1493	11,7	8,7	13,5

¹⁾ Date semi-definitive

²⁾ Date provizorii

**DECESELE SUB 1 AN ȘI RATA MORTALITĂȚII INFANTILE, DUPĂ MEDIUL DE REZIDENȚĂ,
ÎN REGIUNEA DE DEZVOLTARE SUD- EST
PE JUDEȚE ȘI SEXE ÎN ANUL 2023**

Regiunea de dezvoltare Județul	Decese sub 1 an ¹⁾ (persoane)									Rata mortalității infantile ²⁾ (decedați sub 1 an la 1000 născuți-vii)		
	Total			Urban			Rural			Total	Urban	Rural
	Total	Masculin	Feminin	Total	Masculin	Feminin	Total	Masculin	Feminin			
Regiunea SUD-EST	116	75	41	45	31	14	71	44	27	6,6	5,3	8,0
Brăila	7	4	3	5	3	*	*	*	*	4,0	5,4	2,4
Buzău	13	7	6	3	*	*	10	5	5	4,8	3,0	5,8
Constanța	36	24	12	20	14	6	16	10	6	6,6	6,1	7,6
Galați	30	17	13	9	6	3	21	11	10	8,0	4,8	11,3
Tulcea	13	11	*	5	3	*	8	8	-	10,0	7,7	12,3
Vrancea	17	12	5	3	3	-	14	9	5	6,7	3,7	8,1

¹⁾ Date semi-definitive

²⁾ Date provizorii

**NĂSCUȚII-MORȚI ȘI RATA MORTINATALITĂȚII ÎN REGIUNEA DE DEZVOLTARE SUD- EST
PE JUDEȚE, MEDII ȘI SEXE, ÎN ANUL 2023**

Regiunea de dezvoltare Județul	Născuți-morți ¹⁾ (persoane)									Rata de mortinatalitate ¹⁾ (născuți morți la 1000 născuți-vii și morți)		
	Total			Urban			Rural			Total	Urban	Rural
	Total	Masculin	Feminin	Total	Masculin	Feminin	Total	Masculin	Feminin			
Regiunea SUD-EST	53	31	22	22	11	11	31	20	11	3,0	2,6	3,5
Brăila	4	*	3	3	*	*	*	-	*	2,3	3,3	1,2
Buzău	13	9	4	*	*	*	11	8	3	4,7	*	6,3
Constanța	15	7	8	7	*	5	8	5	3	2,8	2,1	3,8
Galați	13	10	3	6	5	*	7	5	*	3,5	3,2	3,8
Tulcea	5	*	3	4	*	*	*	-	*	3,8	6,1	1,5
Vrancea	3	*	*	-	-	-	3	*	*	1,2	-	1,7

¹⁾ Date semi-definitive

**DECESE ÎN JUDEȚELE DIN REGIUNEA DE DEZVOLTARE SUD- EST
PE CAUZE DE DECES (18 GRUPE), ÎN ANUL 2023**

- număr -

Cauză de deces	Cod cauză de deces	Brăila	Buzău	Constanța	Galați	Tulcea	Vrancea
Total		4566	6196	8214	6797	2860	4362
Boli infecțioase și parazitare din care:	A00-B99	100	52	106	57	47	25
<i>Tuberculoza</i>	<i>A15-A19</i>	14	7	43	38	11	8
Tumori	C00-D48	796	1128	1721	1207	651	715
Boli endocrine, de nutriție și metabolism din care:	E00-E89	41	91	118	73	25	60
<i>Diabet zaharat</i>	<i>E10-E14</i>	34	72	118	73	25	46
Tulburări mentale și de comportament	F00-F99	*	22	5	-	*	36
Boli ale sistemului nervos	G00-G99	102	103	87	224	44	65
Boli ale aparatului circulator din care:	I00-I99	2479	3571	4375	3666	1461	2605
<i>Boala ischemică a inimii</i>	<i>I20-I25</i>	807	799	918	1754	390	700
<i>Boli cerebro-vasculare</i>	<i>I60-I67</i>	609	1052	976	810	372	435
Boli ale aparatului respirator	J00-J98	435	476	675	561	201	227
Boli ale aparatului digestiv	K00-K93	302	423	511	490	177	309
Boli ale aparatului genitourinar	N00-N99	77	129	158	89	45	46
Sarcină, naștere și lăuzie	O00-O99	-	-	4	-	*	-
Unele afecțiuni a căror origine se situează în perioada perinatală	P00-P96	*	*	10	16	5	3
Malformații congenitale, deformații și anomalii cromozomiale	Q00-Q99	-	*	8	12	3	8
Leziuni traumatice, otrăviri și alte consecințe ale cauzelor externe	S00-T88	144	157	270	255	142	154
Alte cauze		87	41	166	147	57	109

**DECESELE ÎN REGIUNEA DE DEZVOLTARE SUD-EST,
PE JUDEȚE ȘI SEXE,
ÎN ANUL 2023**

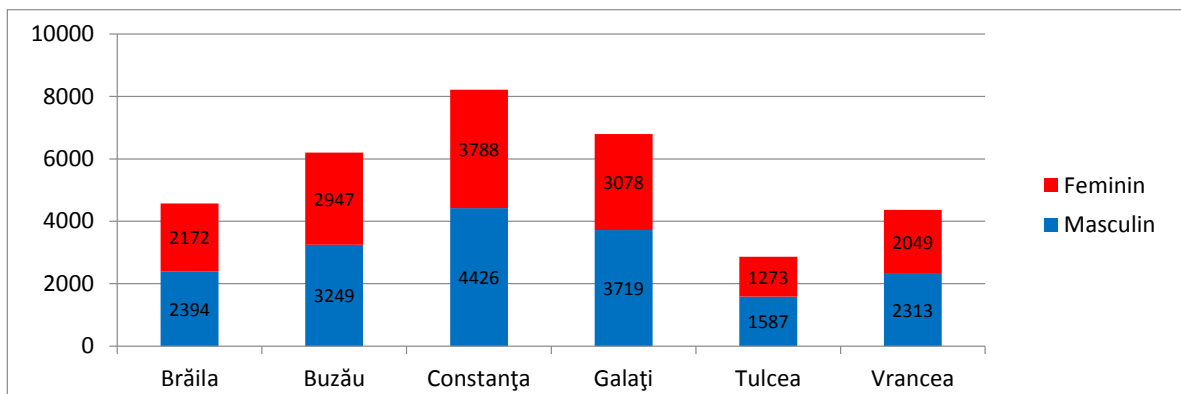

DECESELE DUPĂ LUNA DECESULUI, ÎN REGIUNEA DE DEZVOLTARE SUD-EST, PE JUDEȚE, ÎN ANUL 2023

- număr -

Regiunea de dezvoltare Județul	Total	Luna					
		Ianuarie	Februarie	Martie	Aprilie	Mai	Iunie
Regiunea Sud-Est	32995	3416	2832	2911	2661	2749	2445
Brăila	4566	457	378	441	356	378	341
Buzău	6196	647	530	543	537	540	443
Constanța	8214	854	695	709	645	691	631
Galați	6797	740	567	600	534	527	499
Tulcea	2860	268	243	236	219	229	205
Vrancea	4362	450	419	382	370	384	326

- număr -

Regiunea de dezvoltare Județul	Luna					
	Iulie	August	Septembrie	Octombrie	Noiembrie	Decembrie
Regiunea Sud- Est	2546	2607	2385	2706	2731	3006
Brăila	373	369	327	396	354	396
Buzău	454	484	441	495	522	560
Constanța	658	658	579	608	710	776
Galați	520	556	513	550	566	625
Tulcea	238	212	247	276	218	269
Vrancea	303	328	278	381	361	380

DECEDAȚII LUNA DECESULUI, ÎN REGIUNEA DE DEZVOLTARE SUD-EST, ÎN ANUL 2023

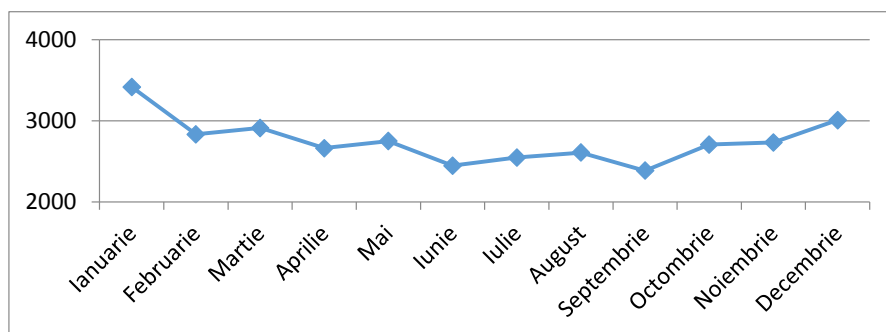

- Reproducerea conținutului acestei publicații, integrală sau parțială, în forma originală sau modificată, precum și stocarea într-un sistem de regăsire sau transmiterea sub orice formă și prin orice mijloace sunt interzise fără autorizarea scrisă a D.R.S. Brăila.
- Utilizarea conținutului acestei publicații, cu titlu explicativ sau justificativ, în articole, studii, cărți este autorizată numai cu indicarea clară și precisă a sursei.
-

**Publicație editată și tipărită la
Direcția Regională de Statistică
Brăila**

Strada Unirii Nr.72, Bloc Turn, Parter
TEL: 0239/613049

Site: www.braila.insse.ro
E-mail: tele@braila.insse.ro

